

SIMULADOR RCEL- Comprobantes en Línea.

El servicio se encuentra disponible ingresando mediante clave fiscal es el siguiente ítem:
"Comprobantes en Línea - Simulador"

Para gestionar la habilitación del servicio, las Cámaras, Colegios, Consejos, etc. deberán presentar una nota ante este Organismo (Subdirección General de Fiscalización), indicando Entidad y CUIT de la misma.

Una vez que hayan sido autorizadas a utilizarlo deberán asociar dicho servicio a su correspondiente clave fiscal y podrán delegarlo a quienes consideren pertinente para realizar las pruebas.

Características generales:

- La C.U.I.T. del Emisor Monotributista será 11-11111111-1
- La C.U.I.T. del Emisor Responsable Inscripto en IVA será 22-22222222-2
- La C.U.I.T del Receptor Responsable Inscripto en IVA será 33-33333333-3
- La C.U.I.T. del Receptor Monotributista será: 44-44444444-4
- En los dos primeros la denominación del CUIT será PRUEBA EMISOR y el domicilio DOMICILIO PRUEBA EMISOR
- En los siguientes la denominación del CUIT será PRUEBA RECEPTOR y el domicilio DOMICILIO PRUEBA RECEPTOR
- Tendrán asociado un punto de venta ficticio
- El documento que se genera (pdf) dirá en forma resaltada: **"NO VALIDO COMO COMPROBANTE FISCAL - SIMULACIÓN AFIP"**

Se ha previsto un buzón de sugerencias a fin de receptar las consultas, inquietudes o sugerencias vinculados al facturador en línea.

PROCEDIMIENTO A OBSERVAR

Una vez seleccionado el servicio se desplegará una pantalla para que seleccionen que tipo de simulación quiere con respecto a la caracterización del contribuyente, debiendo clickear sobre la misma:

- **SIMULACION- MONOTRIBUTISTA**
- **SIMULACION – INSCRIPTO EN IVA**

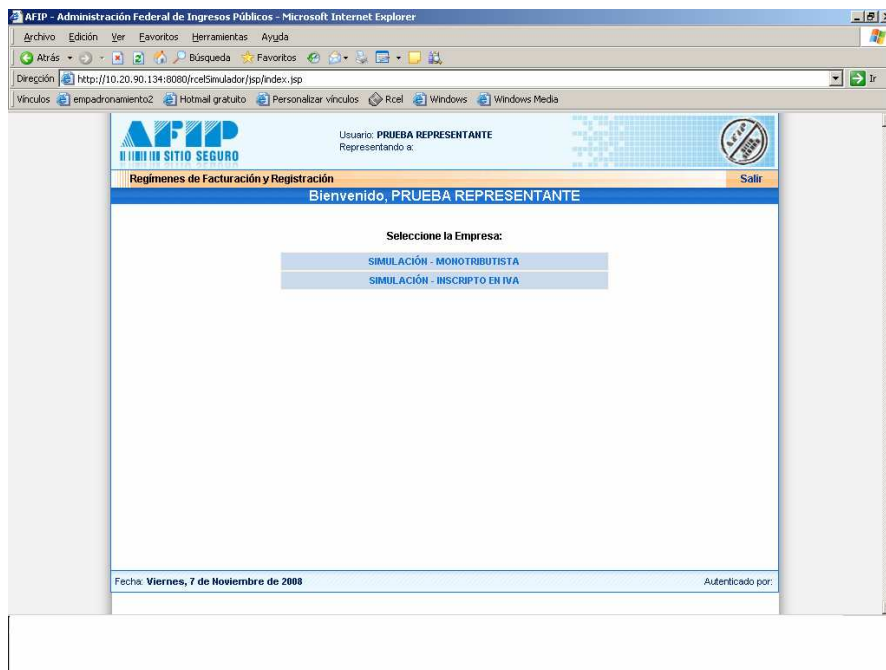

INGRESO A SIMULACION- INSCRIPTO EN IVA

El sistema mostrará una pantalla con las siguientes opciones:

- **GENERAR COMPROBANTES:** Se detalla a continuación el procedimiento
- **CONSULTAS:** Permite realizar consultas de comprobantes emitidos por todos los usuarios que hayan generado comprobantes por medio del Simulador.
- **DATOS ADICIONALES DEL COMPROBANTE:** Es la carga de datos comunes del comprobante. Si no se realiza una actualización en esta opción, los datos que se reflejen en los comprobantes serán los anteriormente ingresados por éste o por cualquier otro usuario del Simulador.
- **ABM Puntos de Ventas:** No disponible para el Simulador.

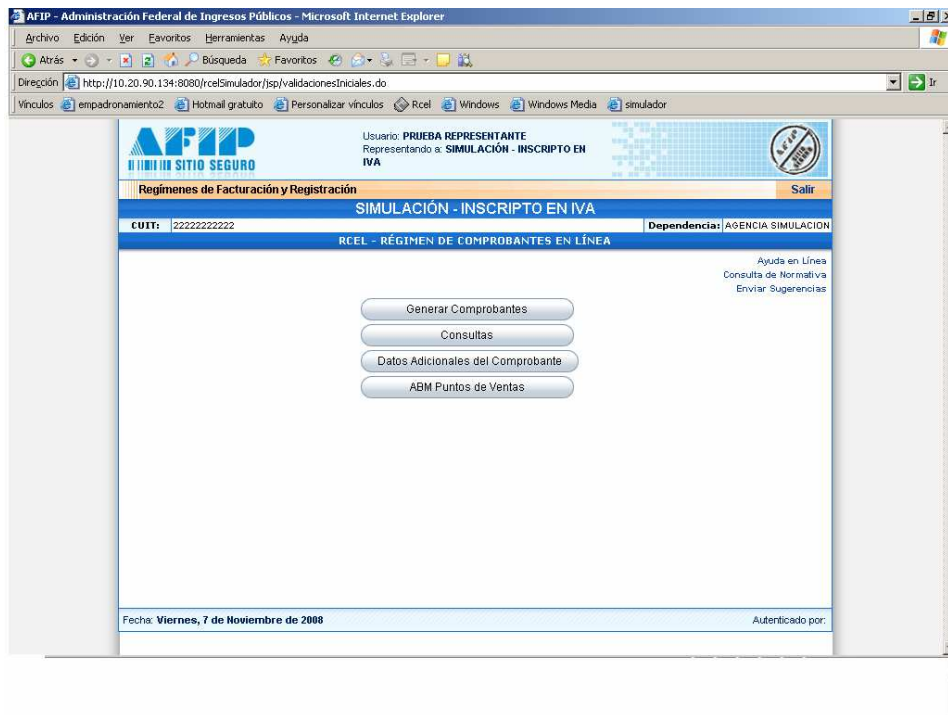

Generación Comprobantes

Ingresando a esta opción se visualizará una pantalla donde se deberá seleccionar el tipo de comprobante a generar, mostrando sólo aquellos comprobantes que tendría habilitados la CUIT ingresante, debiendo clickear siempre **CONTINUAR** para pasar de pantalla.

Asimismo la pantalla mostrará en que paso de generación del comprobante se encuentra y una barra de progreso.

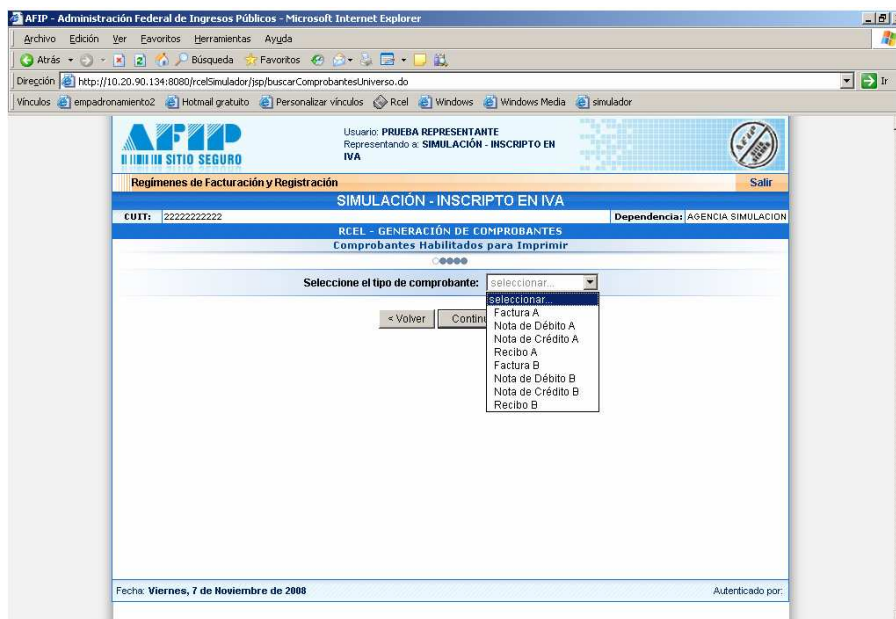

A continuación se deberá seleccionar:

- La fecha del Comprobante, debiendo tener en cuenta lo normado por la RG 2485/08 y sus modificaciones.
- El punto de Venta a utilizar, pudiendo seleccionar sólo aquellos dado de alta para este método.
- Los conceptos a incluir, pudiendo ser:
 - Productos
 - Servicios
 - Productos y Servicios

De seleccionar Servicios o Productos y Servicios se deberá ingresar:

- el período facturado desde
- el período facturado hasta
- la fecha de vencimiento para el pago

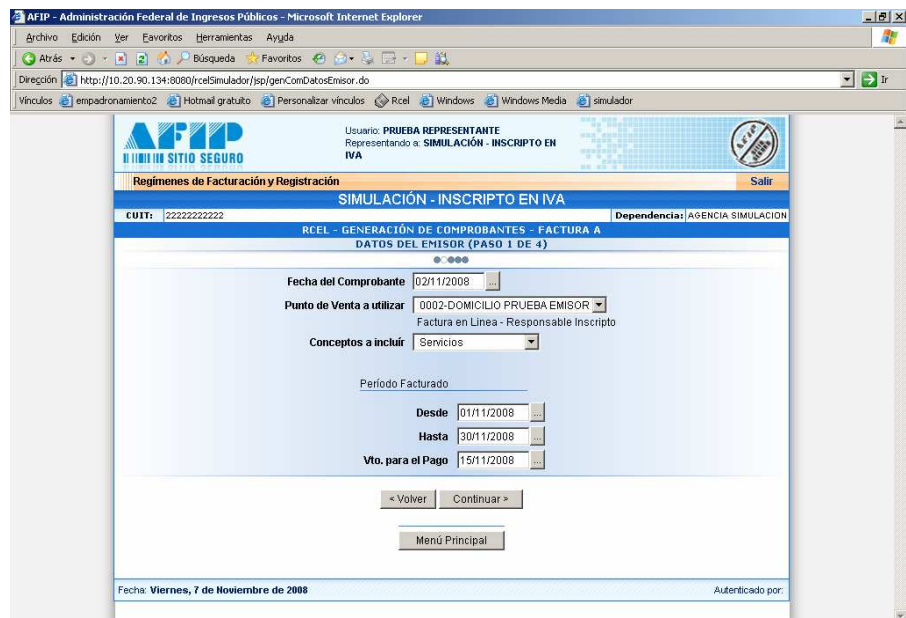
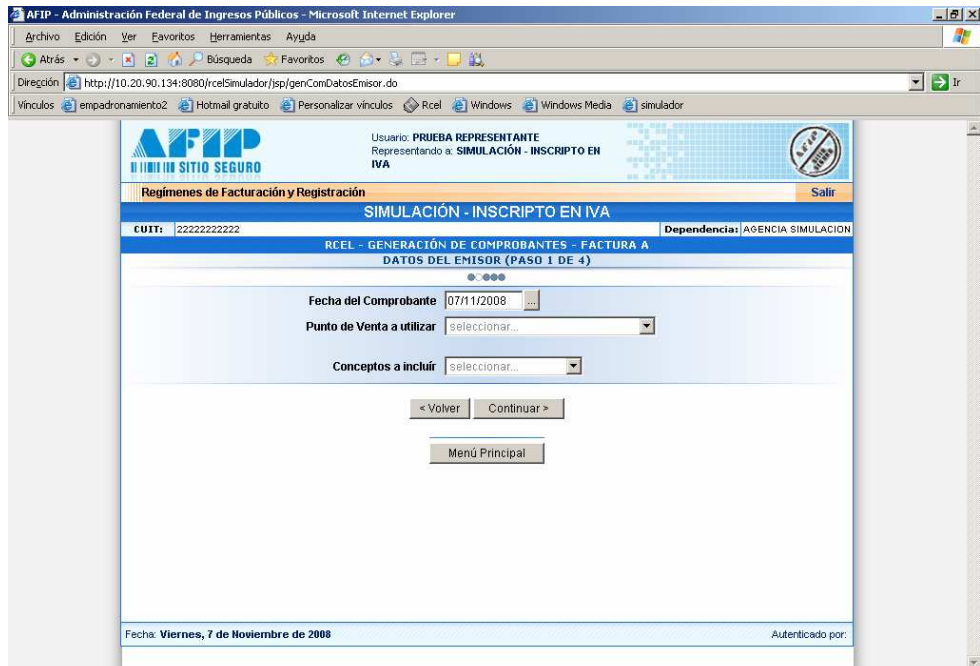

En el paso 2 se deberá:

- ingresar la CUIT receptora.
- Seleccionar un domicilio comercial
- El e-mail, no siendo el mismo un dato obligatorio.
- Seleccionar la condición de Venta.
- De estar relacionado el comprobante con alguna factura o remito, ingresar el punto de venta y número de comprobante del mismo o de los mismos.

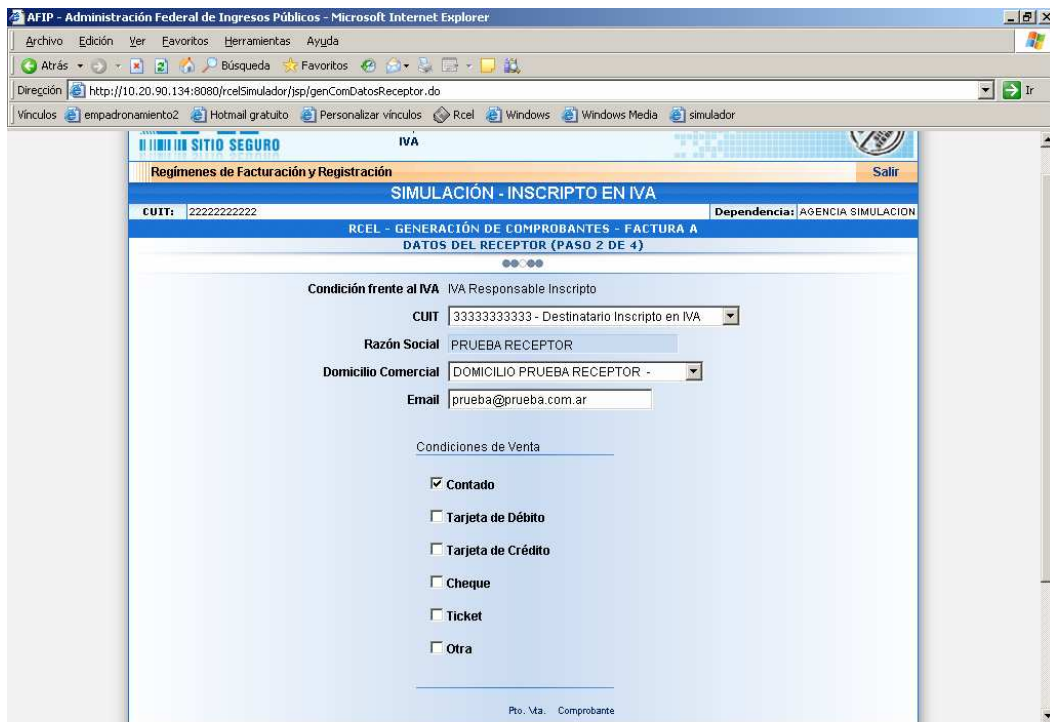
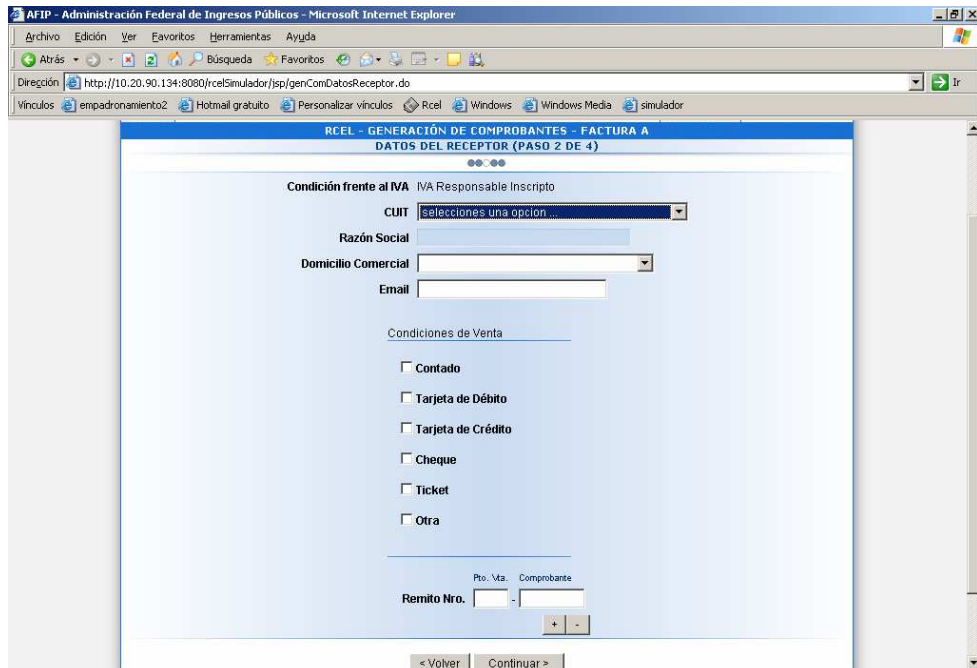

En el siguiente paso se deberá ingresar los datos relacionados con la confección del comprobante, variando los mismos de acuerdo al tipo de comprobante seleccionado.

AFIP - Administración Federal de Ingresos Públicos - Microsoft Internet Explorer

Archivo Edición Ver Favoritos Herramientas Ayuda

Dirección http://10.20.90.134:8080/rce/simulador/jsp/genComDatosOperacion.do

Vinculos empadronamiento2 Hotmail gratuito Personalizar vinculos Rcel Windows Windows Media simulador

SIMULACIÓN - INSCRIPTO EN IVA

CUIT: 22222222222 Dependencia: AGENCIA SIMULACION

RCEL - GENERACIÓN DE COMPROBANTES - FACTURA A
DATOS DE LA OPERACIÓN (PASO 3 DE 4)

Código	Producto/Servicio	Cant.	U. Medida	Prec. Unitario	% Bon.	Importe Bon.	Subtotal	Alicuota IVA	Importe IVA	Subtotal c/IVA	Eliminar
1	computadora	1	unidades	4120	10	390.00	3770.00	21%	791.70	4561.70	X
105	instalación de software	1	unidades	40	0		40.00	21%	8.40	48.40	X

Agregar línea descripción

Detalle	Base Imponible	Alicuota %	Importe	Importe Neto no Gravado: \$
Per./Ret. de Imp. a las Ganancias:			\$	0.00
Per./Ret. de IVA:			\$	0.00
Per./Ret. Ingresos Brutos:			\$	3810.00
Impuestos Internos:			\$	IVA 27%: \$ 0.00
Impuestos Municipales:			\$	IVA 21%: \$ 800.10
			\$	IVA 10.5%: \$ 0.00
			\$	Importe Otros Tributos: \$
			\$	Importe Total: \$ 4610.10

Agregar otro Tributo

< Volver Continuar >

Menú Principal

Fecha: Viernes, 7 de Noviembre de 2008 Autenticado por:

Por último en el paso 4 mostrará un Resumen de los datos ingresados.

AFIP - Administración Federal de Ingresos Públicos - Microsoft Internet Explorer

Archivo Edición Ver Favoritos Herramientas Ayuda

Dirección http://10.20.90.134:8080/rce/simulador/jsp/genComResumenDatos.do

Vinculos empadronamiento2 Hotmail gratuito Personalizar vinculos Rcel Windows Windows Media simulador

Usuario: PRUEBA REPRESENTANTE Representando a: SIMULACIÓN - INSCRIPTO EN IVA

Regímenes de Facturación y Registración

CUIT: 22222222222 Dependencia: AGENCIA SIMULACION

RCEL - GENERACIÓN DE COMPROBANTES - FACTURA A
RESUMEN DE DATOS (PASO 4 DE 4)

El siguiente es un resumen de todos los datos ingresados.
De confirmar los mismos se procederá a la generación del comprobante.

Datos del Emisor

Punto de Venta 0002
Domicilio DOMICILIO PRUEBA EMISOR
Conceptos a Incluir Servicios
Período Facturado desde: 01/11/2008 **hasta:** 30/11/2008
Vto para el Pago 15/11/2008

Datos del Receptor

CUIT 33333333333
Razón Social PRUEBA RECEPTOR
Domicilio Comercial DOMICILIO PRUEBA RECEPTOR -
Email prueba@prueba.com.ar
Condición frente al IVA IVA Responsable Inscripto

AFIP - Administración Federal de Ingresos Públicos - Microsoft Internet Explorer

Archivo Edición Ver Favoritos Herramientas Ayuda

Dirección: http://10.20.90.134:8080/rce/Simulador/jsp/genComResumenDatos.do

Vínculos: empadronamiento2 Hotmail gratuito Personalizar vínculos Rcel Windows Windows Media simulador

Condición frente al IVA IVA Responsable Inscripto

Condiciones de Venta Contado

Remito Nro. 0001-00000123

Detalle de la Operación

Código	Producto/Servicio	Cant.	U. Medida	Prec. Unitario	% Bon.	Importe Bon.	Subtotal	Alicuota IVA	Importe IVA	Subtotal c/IVA
1	computadora	1	unidades	4120.00	10.00	412.00	3708.00	21%	778.68	4486.68
105	instalación de software	1	unidades	40.00	0.00	0.00	40.00	27%	10.80	50.80

Otros Tributos:

Descripción	Detalle	Alicuota %	Importe
Per. de Impuesto a las Ganancias		\$ -	
Per. de IVA		\$ -	
Per. Ingresos Brutos		\$ -	
Impuestos Internos		\$ -	
Impuestos Municipales		\$ -	

Importe Neto no Gravado: \$ 0.00
 Importe Exento: \$ 0.00
 Importe Neto Gravado: \$ 3748.00
 IVA 27%: \$ 10.80
 IVA 21%: \$ 778.68
 IVA 10,5%: \$ 0.00
 Importe Otros Tributos: \$ 0.00
 Importe Total: \$ 4537.48

< Volver Confirmar Datos...
 Menú Principal

Fecha: **Viernes, 7 de Noviembre de 2008** Autenticado por:

De estar de acuerdo se deberá clicar "CONFIRMAR DATOS", caso contrario se podrá "VOLVER" para modificar los datos ingresados erróneamente.

AFIP - Administración Federal de Ingresos Públicos - Microsoft Internet Explorer

Archivo Edición Ver Favoritos Herramientas Ayuda

Dirección: http://10.20.90.134:8080/rce/Simulador/jsp/genComResumenDatos.do

Vínculos: empadronamiento2 Hotmail gratuito Personalizar vínculos Rcel Windows Windows Media simulador

Condición frente al IVA IVA Responsable Inscripto

Condiciones de Venta Contado

Remito Nro. 0001-00000123

Detalle de la Operación

Código	Producto/Servicio	Cant.	U. Medida	Prec. Unitario	% Bon.	Importe Bon.	Subtotal	Alicuota IVA	Importe IVA	Subtotal c/IVA
1	computadora	1	unidades	4120.00	10.00	412.00	3708.00	21%	778.68	4486.68
105	instalación de software	1	un					27%	10.80	50.80

Otros Tributos:

Descripción	Detalle	Alicuota %	Importe
Per. de Impuesto a las Ganancias		\$ -	
Per. de IVA		\$ -	
Per. Ingresos Brutos		\$ -	
Impuestos Internos		\$ -	
Impuestos Municipales		\$ -	

Importe Neto no Gravado: \$ 0.00
 Importe Exento: \$ 0.00
 Importe Neto Gravado: \$ 3748.00
 IVA 27%: \$ 10.80
 IVA 21%: \$ 778.68
 IVA 10,5%: \$ 0.00
 Importe Otros Tributos: \$ 0.00
 Importe Total: \$ 4537.48

< Volver Confirmar Datos...
 Menú Principal

Fecha: **Viernes, 7 de Noviembre de 2008** Autenticado por:

Microsoft Internet Explorer

Usted está por generar un nuevo comprobante.
 ¿Confirma la Operación?
 Aceptar Cancelar

INGRESO A SIMULACION- MONOTRIBUTISTA

Al ingresar a esta opción, el sistema mostrará las mismas opciones que en el INGRESO A SIMULACION –INSCRIPTO EN IVA

Generación Comprobantes

Como en el caso anterior sólo mostrará aquellos comprobantes que tendría habilitados la CUIT ingresante con respecto a su condición de Monotributista, debiendo clickear siempre **CONTINUAR** para pasar de pantalla.

Asimismo la pantalla mostrará en que paso de generación del comprobante se encuentra y una barra de progreso

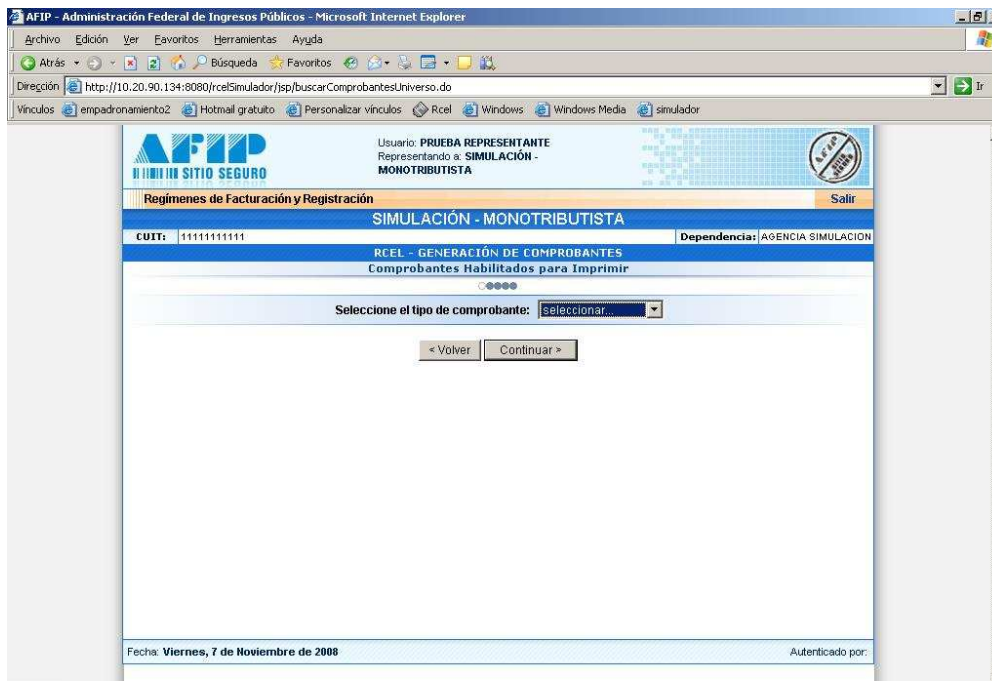

A continuación se deberá seleccionar:

- La fecha del Comprobante, debiendo tener en cuenta lo normado por la RG 2485/08 y sus modificaciones.
- El punto de Venta a utilizar, pudiendo seleccionar sólo aquellos dado de alta para este método.
- Los conceptos a incluir, pudiendo ser:
 - Productos
 - Servicios
 - Productos y Servicios

De seleccionar Servicios o Productos y Servicios se deberá ingresar:

- el período facturado desde
- el período facturado hasta
- la fecha de vencimiento para el pago

AFIP - Administración Federal de Ingresos Públicos - Microsoft Internet Explorer

Usuario: PRUEBA REPRESENTANTE
Representando a: SIMULACIÓN - MONOTRIBUTISTA

Regímenes de Facturación y Registración Salir

CUIT: 11111111111 Dependencia: AGENCIA SIMULACION

RCEL - GENERACIÓN DE COMPROBANTES - RECIBO C
DATOS DEL EMISOR (PASO 1 DE 4)

Fecha del Comprobante: 07/11/2008

Punto de Venta a utilizar: 0002-DOMICILIO PRUEBA EMISOR
Factura en Línea - Monotributo

Conceptos a incluir: Servicios

Período Facturado

Desde: 01/11/2008
Hasta: 30/11/2008
Vto. para el Pago: 10/11/2008

Fecha: **Viernes, 7 de Noviembre de 2008** Autenticado por:

En el paso 2 se deberá:

- ingresar la CUIT receptora.
- seleccionar la Condición frente al IVA
- ingresar el Tipo y Nro. De Documento
- Según el tipo de contribuyente emisor se deberá ingresar el Apellido y Nombre o Razón Social, y Domicilio Comercial
- El e-mail, no siendo el mismo un dato obligatorio.
- Seleccionar la condición de Venta.
- De estar relacionado el comprobante con alguna factura o remito, ingresar el punto de venta y número de comprobante del mismo o de los mismos.

AFIP - Administración Federal de Ingresos Públicos - Microsoft Internet Explorer

Selección del Receptor (Simulador) DNI: 55555555 - Consumidor Final

Condición frente al IVA: Consumidor Final

Tipo y Nro. de Documento: DNI: 55555555

A. y Nombre o Razón Social: Juan Perez

Domicilio Comercial: Prueba 1 Santa Fe

Email: juanperez@prueba.com.ar

Condiciones de Venta

Contado

Tarjeta de Débito

Tarjeta de Crédito

Cheque

Ticket

Otra

Fecha: **Viernes, 7 de Noviembre de 2008** Autenticado por:

En el siguiente paso se deberá ingresar los datos relacionados con la confección del comprobante, variando los mismos de acuerdo al tipo de comprobante seleccionado.

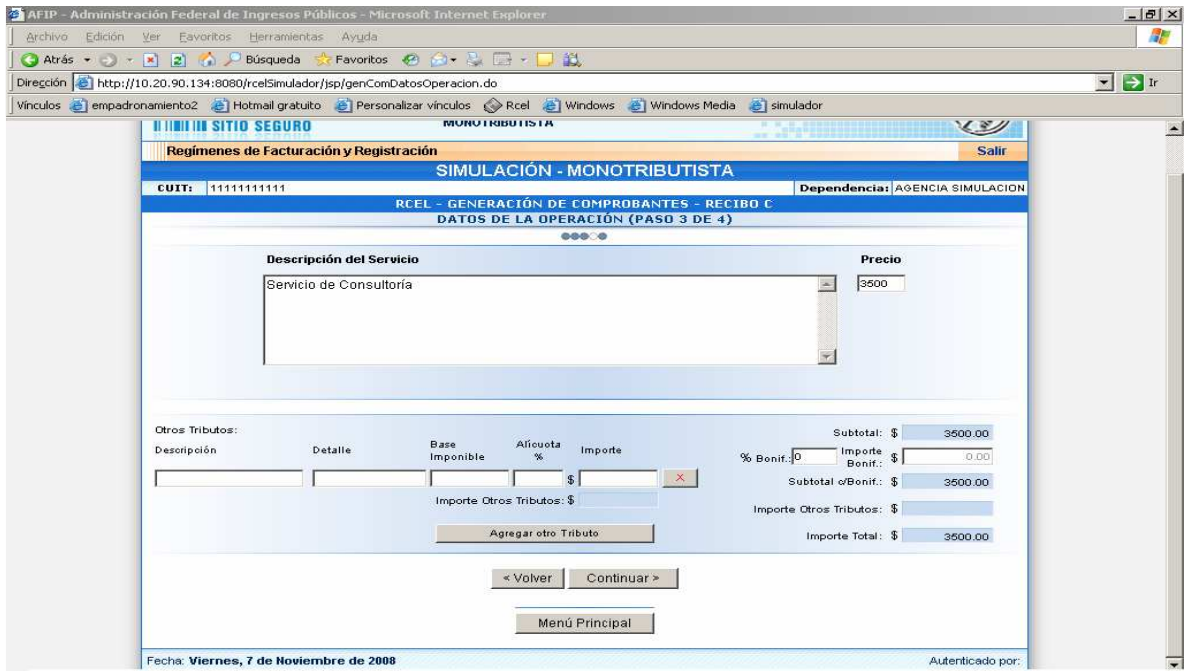

Por último en el paso 4 mostrará un Resumen de los datos ingresado.

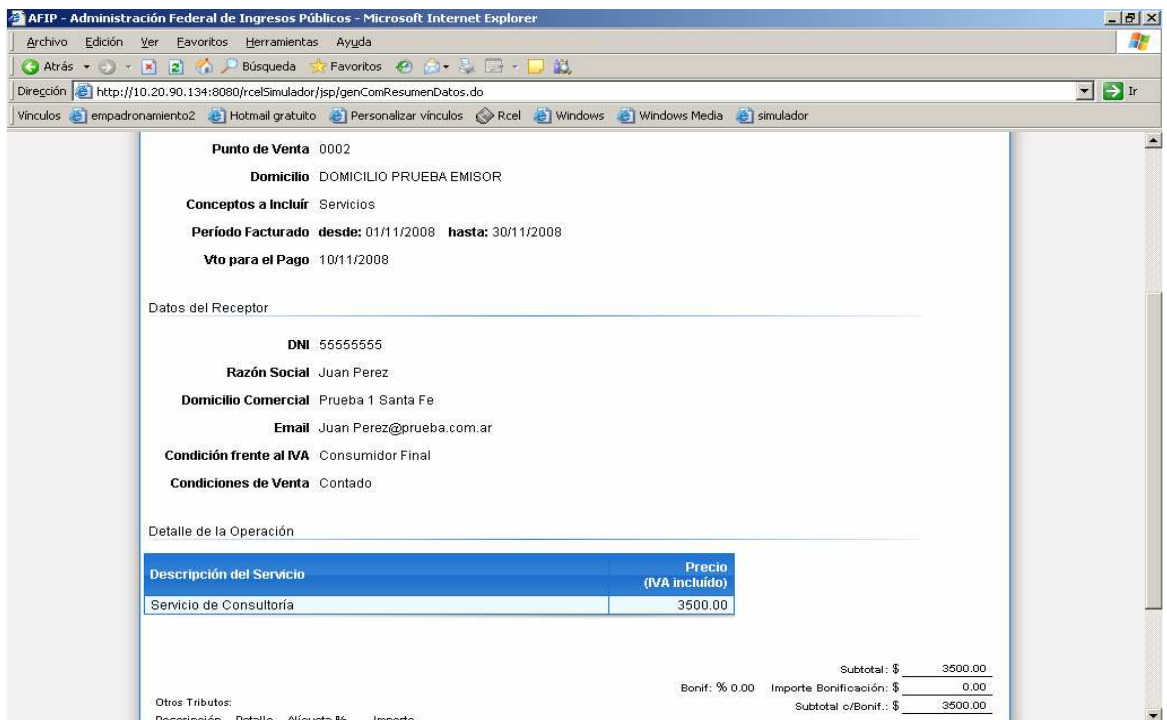

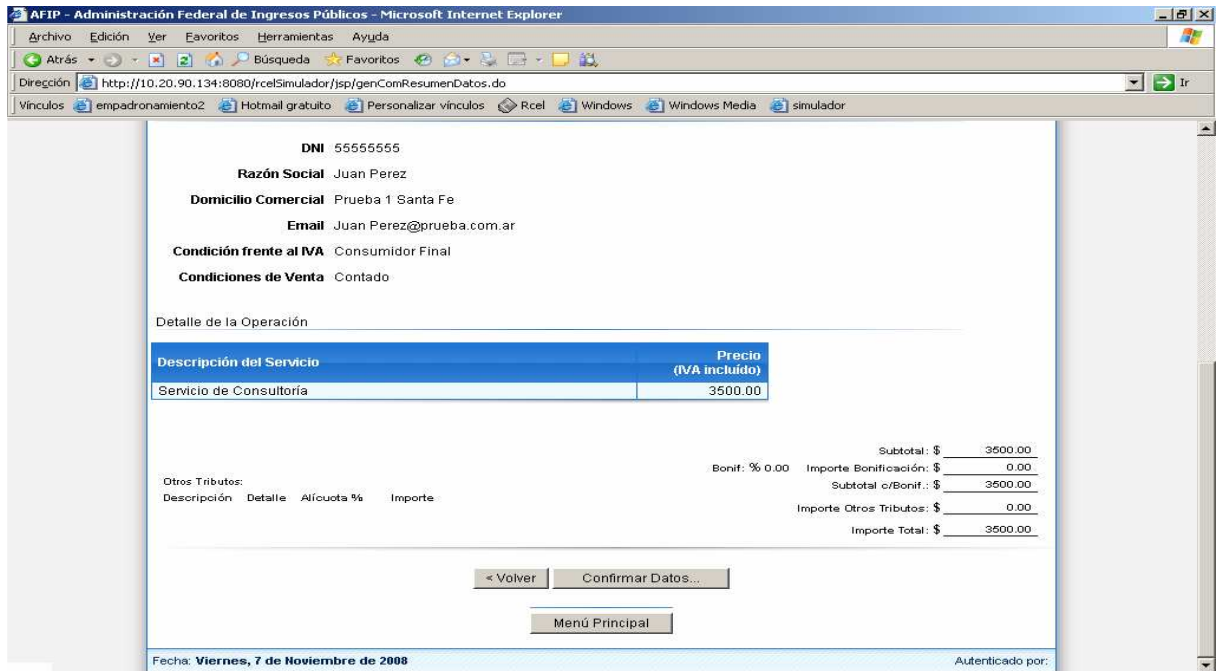

De estar de acuerdo se deberá clicar “CONFIRMAR DATOS”, caso contrario se podrá “VOLVER” para modificar los datos ingresados erróneamente.

